WYPRZEDAŻ FORDA 2020

RABAT DO 11 000 PLN

FORD **PUMA**

Cennik promocyjny nr 1/2021 z dnia 4 stycznia 2021 r.
Rok produkcji 2020, rok modelowy 2021.25

Ford Puma Trend w kolorze Solar Silver (opcja)

Ford Puma Trend

TREND

Wybrane zewnętrzne elementy wyposażenia

- 16" obręcze stalowe z kołpakami
- Reflektory projekcyjne LED, ze światłami do jazdy dziennej i światłami mijania w technologii LED
- Tylne światła w technologii LED
- Lusterka boczne sterowane i podgrzewane elektrycznie

Wybrane elementy wyposażenia wnętrza

- Klimatyzacja manualna
- Radioodtwarzacz Ford SYNC 2.5 i DAB+ z 8-calowym ekranem dotykowym
- FordPass Connect z modemem GSM
- System Pre-Collision Assist z systemem aktywnego hamowania
- System kontroli pasa ruchu - Lane Keeping Aid
- Tempomat
- Kierownica i uchwyt dźwigni zmiany biegów wykończone skórą
- Centralny zamek z dwoma składanymi kluczykami
- Elektrycznie sterowane szyby przednich i tylnych drzwi
- Welurowe dywaniki podłogowe z przodu i z tyłu
- System monitorowania ciśnienia w oponach

Ford Puma Titanium w kolorze Solar Silver (opcja)

Ford Puma Titanium

TITANIUM

Główne zewnętrzne elementy wyposażenia w porównaniu do wersji Trend

- 17-calowe obręcze kół ze stopów lekkich (D2YBV)
- Auto High Beam - system automatycznego sterowania światłami drogowymi
- Przednie fotele w stylu sportowym, z funkcją masażu i regulacją odcinka lędźwiowego
- Czujniki parkowania z tyłu
- Lusterka boczne składane elektrycznie
- Czarna listwa wzdłuż dolnej linii szyb

Główne wewnętrzne elementy wyposażenia w porównaniu do wersji Trend

- System nawigacji satelitarnej z Ford SYNC 3 i DAB+ z 8-calowym ekranem dotykowym
- 4,2-calowy, kolorowy wyświetlacz na tablicy zegarów
- Bezprzewodowa ładowarka do smartfonów
- Nakładki na progi przednich drzwi z logo Ford
- Konsola centralna z podłokietnikiem i schowkiem
- Welurowe dywaniki podłogowe z przodu i z tyłu o podwyższonej jakości

Ford Puma ST-Line w kolorze Lucid Red (opcja)

Ford Puma ST-Line

ST-LINE

Wybrane zewnętrzne elementy wyposażenia w porównaniu z wersją Titanium

- 17" obręcze kół ze stopów lekkich (D2YBT)
- Sportowe zawieszenie
- Tarczowe hamulce z przodu i z tyłu
- Przedni i tylny zderzak w w stylizacji ST-Line
- Górna krata wlotu powietrza w stylizacji ST-Line
- Listwy progowe lakierowane w kolorze nadwozia, w stylizacji ST-Line z elementami w kolorze czarnym
- Emblemat ST-Line na przednich błotnikach

Wybrane elementy wyposażenia wnętrza w porównaniu z wersją Titanium

- 12,3-calowy, kolorowy, konfigurowalny wyświetlacz na tablicy zegarów
- Przycisk rozrusznika Ford Power
- Tapicerka materiałowa Court w ciemnej tonacji, z czerwonymi przeszyciami
- Podsufitka materiałowa w ciemnej tonacji
- Kierownica i uchwyt dźwigni zmiany biegów wykończone skórą w stylizacji ST-Line
- Nakładki na pedały ze stali nierdzewnej dla wersji z manualną skrzynią biegów

Ford Puma ST-Line Vignale w kolorze Agate Black (opcja)

Ford Puma ST-Line Vignale

ST-LINE VIGNALE

Wybrane zewnętrzne elementy wyposażenia w porównaniu z wersją ST-Line

- 18" obręcze kół ze stopów lekkich (D2ULQ)
- Reflektory - statyczne Full LED, w stylistyce GT
- Dodatkowo przyciemniane szyby - w tylnej części nadwozia
- Wycieraczki przedniej szyby - sterowane automatycznie, z czujnikiem deszczu
- Przedni zderzak - lakierowany w kolorze nadwozia ze wstawkami w kolorze chromu
- Tylny zderzak - lakierowany w kolorze nadwozia z elementami w kolorach czarnym oraz satynowego aluminium
- Listwy progowe - lakierowany w kolorze nadwozia, z elementami w kolorze czarnym oraz chromu
- Tylny spojler - duży, w stylistyce sportowej, lakierowany w kolorze nadwozia
- Listwa wzdłuż dolnej linii szyb bocznych - w kolorze chromu
- Lusterka boczne - z projekcją logo Puma

Wybrane elementy wyposażenia wnętrza w porównaniu z wersją ST-Line

- Klimatyzacja automatyczna
- System nawigacji satelitarnej z Ford SYNC 3, DAB+ i B&O (ICFAM)
- Deska rozdzielcza - wykończona częściowo winylem, z przeszyciami w kolorze szarym
- Tapicerka skórzana Windsor
- Fotele pasażera z ręczną regulacją podparcia odcinka lędźwiowego
- Ford KeyFree - system centralnego zamka z kluczem elektronicznym

Silniki benzynowe i Mild Hybrid		TREND	TITANIUM	ST-LINE	ST-LINE VIGNALE
1.0 Ecoboost - 95 KM	M6	68 400,- ~~72 900,-~~	-	-	-
1.0 Ecoboost - 125 KM	M6	-	77 200,- ~~88 200,-~~	81 900,- ~~92 900,-~~	-
	DCT7	-	85 400,- ~~96 400,-~~	90 100,- ~~101 100,-~~	109 100,- ~~120 100,-~~
1.0 Ecoboost Hybrid - 125 KM	M6	-	78 600,- ~~89 600,-~~	83 300,- ~~94 300,-~~	102 300,- ~~113 300,-~~
1.0 Ecoboost Hybrid - 155 KM	M6	-	81 900,- ~~92 900,-~~	86 600,- ~~97 600,-~~	105 600,- ~~116 600,-~~

Ceny promocyjne (rekomendowane ceny detaliczne brutto pomniejszone o rabat Ford Polska i sugerowany rabat Dealera Forda) dotyczą klientów indywidualnych (detalicznych) Klientów flotowych w sprawie zapytań ofertowych prosimy o kontakt z Autoryzowanym Dealerem Forda.

Ford Protect - przykładowe warianty				
do 5 lat / 100 000 km	900,-	900,-	900,-	900,-
do 5 lat / 150 000 km	1 550,-	1 550,-	1 550,-	1 550,-
do 7 lat / 150 000 km	2 000,-	2 000,-	2 000,-	2 000,-

Rekomendowany cennik Ford Protect dla klientów detalicznych obowiązuje od dnia 1 stycznia 2021 r. Pozostałe warianty rozszerzonej ochrony gwarancyjnej dostępne u Autoryzowanych Dealerów Forda.

Znajdź swojego Forda PUMA

Teraz dzięki nowej wyszukiwarce **www.ford-salon.pl** znajdziesz nowego Forda dostępnego "od ręki"

Zeskanuj kod i wybierz Nowego Forda już teraz na ekranie swojego smartfona.

EcoBoost - silnik benzynowy, turbodoładowany, **EcoBoost Hybrid** - Mild Hybrid, miękka hybryda
M6 - 6-biegowa, manualna skrzynia biegów, **DCT7** - 7-biegowa, automatyczna, dwusprzęgłowa skrzynia biegów
Wszystkie silniki wyposażone są w Auto-Start-Stop. Wszystkie silniki benzynowe wyposażone są w filtr cząstek stałych GPF.
Wszystkie silniki spełniają normę emisji spalin Euro 6.2.

Ford Puma ST-Line Vignale w kolorze Magnetic Grey (opcja)

Ford Puma MY2021.25. Rok produkcji 2020. Cennik promocyjny nr 1 z dnia 4 stycznia 2021 r.

Pakiety wyposażenia dodatkowego		TREND	TITANIUM	ST-LINE	ST-LINE VIGNALE
Pakiet X ▪ **18" obręcze kół ze stopów lekkich z wykończeniem maszynowym** (D2ULN) ▪ **System nawigacji satelitarnej z Ford SYNC 3, DAB+ i systemem audio premium B&O** (ICFAM) ▪ **Wycieraczki przedniej szyby sterowane automatycznie, z czujnikiem deszczu** ▪ **Klimatyzacja automatyczna** ▪ **Automatycznie ściemniające się lusterko wsteczne** ▪ **Dodatkowo przyciemniane szyby w tylnej części nadwozia** ▪ **Tapicerka materiałowa Malabar, z możliwością zdjęcia i ponownego założenia** - dla wersji Titanium ▪ **Tapicerka częściowo skórzana Tire / Salerno z czerwonymi przeszyciami** - dla wersji ST-Line		-	8 850,-	8 850,-	-
Pakiet Driver Assistance (AGKAB) ▪ **Blind Spot Information (BLIS) z Cross Traffic Alert (CTA)** (HLLAD) ▪ **Adaptive Cruise Control** - tempomat adaptacyjny (GTDAC) - tylko dla skrzyni M6 ▪ **Adaptive Cruise Control ze Stop&Go** - tempomat adaptacyjny z funkcją automatycznego zatrzymania i ponownego rozpoczęcia jazdy (GTDAT) - tylko dla skrzyni automatycznej DTC7 ▪ **Pre-Collision Assist** - system wspomagający kierowcę w unikaniu lub zmniejszaniu skutków kolizji z poprzedzającymi pojazdami lub pieszymi do prędkości maksymalnej 180 km/h (FBFAC) ▪ **Kamera ułatwiająca parkowanie tyłem** (J3KAR) ▪ **Active Park Assist** (HNSAC) ▪ **Czujniki parkowania z przodu i z tyłu** (HNKAB) - standard dla wersji ST-Line Vignale		-	5 500,-	5 500,-	5 060,-
Pakiet Comfort (AGEAB) *Dla wersji Titanium i ST-Line pakiet niedostępny z pakietem X* ▪ **Klimatyzacja automatyczna** ▪ **Wycieraczki przedniej szyby sterowane automatycznie, z czujnikiem deszczu** ▪ **Automatycznie ściemniające się lusterko wsteczne** ▪ **Czujniki parkowania z tyłu** - dla wersji Trend		2 640,-	1 760,-	1 760,-	-
Pakiet Technology 1 (AGUAB) ▪ **Reflektory Full LED, statyczne, ze światłami do jazdy dziennej LED** ▪ **Wyświetlacz na tablicy zegarów 12.3", kolorowy, cyfrowy, konfigurowalny**		-	5 490,-	-	-
Pakiet Exterior Design (AGGAB) ▪ **19" obręcze kół ze stopów lekkich, wzór 5-ramienny, z wykończeniem maszynowym/ matowym czarnym, ogumienie 225/40** (D2VDR) ▪ **Tylny spojler - duży, w stylistyce sportowej, lakierowany w kolorze nadwozia**	dla wersji z pakietem X	-	-	3 720,-	-
	dla wersji bez pakietu X			6 140,-	
Pakiet Winter (AGWAB) ▪ **podgrzewana przednia szyba** ▪ **podgrzewane dysze spryskiwaczy** ▪ **podgrzewana kierownica** ▪ **podgrzewane przednie fotele**		2 640,-	2 640,-	2 640,-	2 640,-

Bezpieczeństwo, oraz systemy wspomagające kierowcę	TREND	TITANIUM	ST-LINE	ST-LINE VIGNALE
Inteligentny System Bezpieczeństwa (IPS)	●	●	●	●
System ABS z elektronicznym układem podziału siły hamowania (EBD) oraz układem wspomagania awaryjnego hamowania (EBA)	●	●	●	●
Elektroniczny układ stabilizacji toru jazdy (ESC)	●	●	●	●
Układ ułatwiający ruszanie na wzniesieniach (HSA)	●	●	●	●
Światła awaryjnego hamowania - włączające się automatycznie w momencie gwałtownego hamowania	●	●	●	●
Poduszki powietrzne - poduszki czołowe dla kierowcy i pasażera z przodu	●	●	●	●
Poduszki powietrzne - poduszki boczne dla kierowcy i pasażera z przodu	●	●	●	●
Boczne kurtyny powietrzne - chroniące osoby w 1. i 2. rzędzie siedzeń	●	●	●	●
Wyłącznik przedniej poduszki czołowej powietrznej pasażera	●	●	●	●
Pre-Collision Assist - system wspomagający kierowcę w unikaniu lub zmniejszaniu skutków kolizji z poprzedzającymi pojazdami lub pieszymi do prędkości maksymalnej 120 km/h zawiera system Advance Emergency Braking działający w oparciu o informacje z kamery przedniej	●	●	●	●
Pre-Collision Assist - system wspomagający kierowcę w unikaniu lub zmniejszaniu skutków kolizji z poprzedzającymi pojazdami lub pieszymi do prędkości maksymalnej 180 km/h zawiera systemy Distance Indicator Distance Alert oraz Advance Emergency Braking działające w oparciu o informacje z kamery przedniej oraz radaru *Opcja dostępna tylko w pakiecie Driver Assistance (AGKAB)*	-	□	□	□
Lane Keeping Aid - system wspomagający utrzymanie pojazdu na pasie ruchu	●	●	●	●
System wyboru trybu jazdy	●	●	●	●
Traffic Sign Recognition - system rozpoznawania znaków drogowych	-	●	●	●
Driver Alert - system monitorowania koncentracji kierowcy	-	●	●	●
Tempomat	●	●	●	●
Adaptive Cruise Control - tempomat adaptacyjny *Opcja dostępna tylko z manualną skrzynią biegów M6. Opcja dostępna w pakiecie Driver Assistance (AGKAB)*	-	□	□	□
Adaptive Cruise Control z funkcją Stop & Go - tempomat adaptacyjny z funkcją utrzymania pojazdu na środku pasa ruchu oraz funkcją automatycznego zatrzymania i ponownego rozpoczęcia jazdy. *Opcja dostępna tylko z automatyczną skrzynią biegów DCT7. Opcja dostępna w pakiecie Driver Assistance (AGKAB)*	-	□	□	□
Blind Spot Information (BLIS) z Cross Traffic Alert (CTA) - system monitorowania martwego pola widzeniazawiera lusterka boczne składane elektrycznie z lampkami oświetlającymi podłoże. *Opcja dostępna tylko w pakiecie Driver Assistance (AGKAB)*	-	□	□	□
Active Park Assist - system wspomagający wykonanie manewrów parkowania równoległego i prostopadłego *Opcja dostępna tylko w pakiecie Driver Assistance (AGKAB)*	-	□	□	□
System monitorowania ciśnienia w oponach (TPMS)	●	●	●	●

Układ kierowniczy, hamulcowy i zawieszenie				
Układ kierowniczy - ze wspomaganiem elektrycznym (EPAS)	●	●	●	●
Zawieszenie - standardowe	●	●	-	-
Zawieszenie - sportowe	-	-	●	●
Zawieszenie tylne - belka skrętna	●	●	●	●
Hamulce - tarczowe z przodu	●	●	●	●
Hamulce - tarczowe z tyłu *Dla wersji Titanium opcja dostępna tylko w Pakiecie X*	-	□	●	●

● wyposażenie standardowe □ wyposażenie dostępne tylko w pakiecie lub z inną opcją

System Pre-Collision Assist

System Pre-Collision Assist z funkcją wykrywania pieszych monitoruje odległość względem innych pojazdów i przechodniów nawet po zmroku. Gdy system wykryje prawdopodobieństwo zderzenia, emituje ostrzeżenia dźwiękowe oraz wizualne, następnie podnosi ciśnienie w układzie hamulcowym i zwiększa szybkość reakcji pedału hamulca, aby zagwarantować maksymalną skuteczność podczas hamowania.

TREND | TITANIUM | ST-LINE | ST-LINE VIGNALE
Standard

Adaptive Cruise Control z funkcją Stop & Go

Inteligentny tempomat z funkcją Stop & Go automatycznie utrzymuje bezpieczną odległość od poprzedzającego pojazdu, nawet jeśli ten się zatrzyma. A gdy pojazdy znajdujące się z przodu ruszą ponownie - Twój Ford Puma także ruszy.

Funkcja Stop&Go dostępna tylko dla wersji z automatyczna skrzynią biegów.

TITANIUM | ST-LINE | ST-LINE VIGNALE
Pakiet Driver Assistance

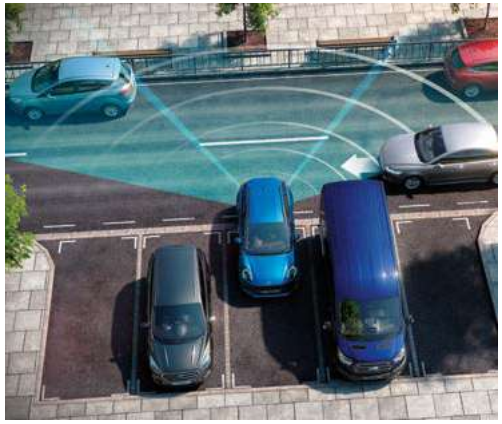

Active Park Assist

Nowy system wspomagający parkowanie Active Park Assist wykrywa miejsce postojowe o odpowiednim rozmiarze (prostopadłe lub równoległe) i automatycznie na nim parkuje.

Może również pomoc wyjechać z równoległego miejsca postojowego. Kierowca obsługuje jedynie pedały oraz dźwignię zmiany biegów.

TITANIUM | ST-LINE | ST-LINE VIGNALE
Pakiet Driver Assistance

System Blind Spot Information (BLIS) + Cross Traffic Alert

System Blind Spot Information ostrzega kierowcę za pomocą dyskretnych lampek wbudowanych w lusterka boczne o pojeździe znajdującym się w strefie martwego pola widzenia System obsługuje również holowaną przyczepę.

Dodatkowo Cross Traffic Alert - element systemu BLIS - ostrzega o pojazdach nadjeżdżających z prawej lub lewej strony, podczas manewru wyjazdu tyłem z miejsca parkingowego.

TITANIUM | ST-LINE | ST-LINE VIGNALE
Pakiet Driver Assistance

Traffic Sign Recognition

System rozpoznawania znaków drogowych (Traffic Sign Recognition) automatycznie odczytuje stałe i tymczasowe znaki drogowe z ograniczeniem prędkości lub zakazem wyprzedzania.

Symbol rozpoznanego znaku wyświetlany jest na desce rozdzielczej, zmieniając się za każdym razem wraz z nowym ograniczeniem.

TITANIUM | ST-LINE | ST-LINE VIGNALE
Standard

Reflektory statyczne Full LED w stylistyce GT

Niezwykle skuteczne oraz trwałe reflektory LED emitują jasne światło o naturalnej barwie i równomiernym oświetleniu. Mają również funkcję wykrywania natężenia światła. System automatycznych świateł drogowych Auto High-Beam wykrywa pojazdy nadjeżdżające z naprzeciwka i automatycznie przełącza światła drogowe na światła mijania.

ST-LINE	TITANIUM	ST-LINE VIGNALE
3 950,-	Pakiet Technology 1	Standard

Oświetlenie zewnętrzne	TREND	TITANIUM	ST-LINE	ST-LINE VIGNALE
Przednie światła - przeciwmgielne z funkcją doświetlania zakrętów	●	●	●	●
Reflektory - projekcyjne LED zawierają światła do jazdy dziennej i światła mijania w technologii LED	●	●	●	-
Reflektory - statyczne Full LED, w stylistyce GT zawierają światła do jazdy dziennej LED *Dla wersji Titanium opcja dostępna tylko w pakiecie Technology 1 (AGUAB)*	-	□	3 950,-	●
Reflektory - automatyczne, z czujnikiem zmierzchu	●	●	●	●
Auto High Beam - system automatycznego sterowania światłami drogowymi	-	●	●	●
Tylne światła - w technologii LED	●	●	●	●

Systemy audio i nawigacji				
Radioodtwarzacz z Ford SYNC 2.5 i DAB+ (ICFAV) zawiera: kolorowy wyświetlacz dotykowy 8", Applink, Apple CarPlay, Android Auto, zestaw głośnomówiący z Bluetooth® oraz funkcją wzywania pomocy, 6 głośników, gniazda: 2xUSB, zdalne sterowanie na kierownicy"	●	-	-	-
System nawigacji satelitarnej z Ford SYNC 3 i DAB+ (ICFAQ) zawiera: kolorowy wyświetlacz dotykowy 8", AppLInk, Apple CarPlay, Android Auto, TMC (informacja o ruchu drogowym), zestaw głośnomówiący z Bluetooth® i rozbudowaną funkcją sterowania głosem w języku polskim oraz funkcją wzywania pomocy, 7 głośników, gniazda: 2xUSB, zdalne sterowanie na kierownicy, mapy Europy z widokiem 3D, menu tekstowe i komunikaty głosowe nawigacji w języku polskim"	-	●	●	-
System nawigacji satelitarnej z Ford SYNC 3, DAB+ i systemem audio premium B&O (ICFAM) zawiera: kolorowy wyświetlacz dotykowy 8", AppLInk, Apple CarPlay, Android Auto, TMC (informacja o ruchu drogowym), zestaw głośnomówiący z Bluetooth® i rozbudowaną funkcją sterowania głosem w języku polskim oraz funkcją wzywania pomocy, system nagłośnienia B&O (wzmacniacz 575 W, 8 głośników + subwoofer), gniazda: 2xUSB, zdalne sterowanie na kierownicy, mapy Europy z widokiem 3D, krótka antena, menu tekstowe i komunikaty głosowe nawigacji w języku polskim *Dla wersji Titanium i ST-Line opcja dostępna także w Pakiecie X*	-	2 420,-	2 420,-	●
Wyświetlacz na tablicy zegarów - 4.2" monochromatyczny	●	-	-	-
Wyświetlacz na tablicy zegarów - 4.2" kolorowy	-	●	-	-
Wyświetlacz na tablicy zegarów - 12.3" kolorowy, cyfrowy, konfigurowalny *Dla wersji Titanium opcja dostępna tylko w pakiecie Technology 1 (AGUAB)*	-	□	●	●
FordPass Connect z modemem GSM zawiera: zdalne zamykanie/otwieranie zamków drzwi, funkcję lokalizacji pojazdu, status systemów pokładowych, informację o ruchu drogowym przez kanał GSM (live Traffic), hotspot WI-Fi	●	●	●	●

Komfort i wyposażenie wnętrza				
Klimatyzacja manualna	●	●	●	-
Klimatyzacja automatyczna - z elektroniczną kontrolą temperatury (EATC) *Opcja dostępna w pakiecie Comfort (AGEAB). Dla wersji Titanium i ST-Line opcja dostępna także w Pakiecie X*	□	□	□	●
Przednia szyba - podgrzewana *Opcja dostępna tylko w pakiecie Winter (AGWAB)*	□	□	□	□
Bezprzewodowa ładowarka do smartfonów Wymaga smartfona kompatybilnego z systemem ładowania bezprzewodowego	-	●	●	●

Ford Puma ST-Line z pakietem X (opcja)

Ford Puma MY2021.25. Rok produkcji 2020. Cennik promocyjny nr 1 z dnia 4 stycznia 2021 r.

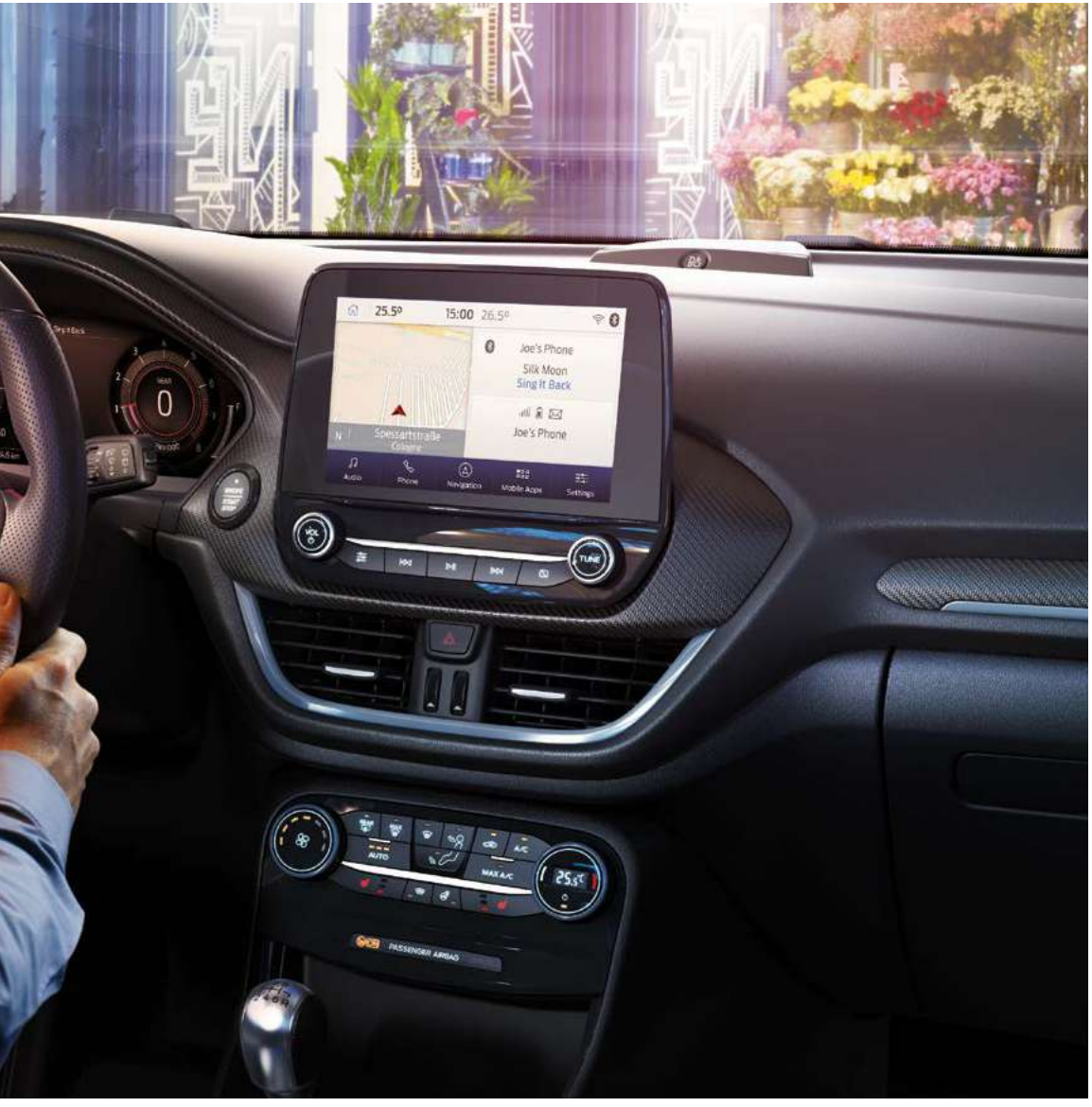

12.3 - calowy, konfigurowalny wyświetlacz na tablicy zegarów

TITANIUM	ST-LINE | ST-LINE VIGNALE
Pakiet Technology 1	Standard

Komfort i wyposażenie wnętrza c.d.	TREND	TITANIUM	ST-LINE	ST-LINE VIGNALE
Czujniki parkowania - z tyłu *Dla wersji Trend opcja dostępna tylko w pakiecie Comfort (AGEAB)*	□	●	●	-
Czujniki parkowania - z przodu i z tyłu *Dla wersji Titanium i ST-Line opcja dostępna tylko w pakiecie Driver Assistance (AGKAB)*	-	□	□	●
Kamera - ułatwiająca parkowanie tyłem *Opcja dostępna w pakiecie Driver Assistance (AGKAB)*	-	□	□	□
Szyby - elektrycznie sterowane szyby przednich i tylnych drzwi, opuszczane i podnoszone jednym naciśnięciem przycisku, z czujnikami przeszkody, z funkcją całkowitego otwierania i zamykania wszystkich szyb	●	●	●	●
Lusterka boczne - sterowane i podgrzewane elektrycznie	●	●	●	●
Lusterka boczne - składane elektrycznie	-	●	●	●
Lusterko wsteczne - ściemniające się automatycznie *Opcja dostępna w pakiecie Comfort 1 (AGEAB). Dla wersji Titanium i ST-Line opcja dostępna także w Pakiecie X*	□	□	□	●
Wycieraczki przedniej szyby - sterowane automatycznie, z czujnikiem deszczu *Opcja dostępna w pakiecie Comfort 1 (AGEAB). Dla wersji Titanium i ST-Line opcja dostępna także w Pakiecie X*	□	□	□	●
Kierownica i uchwyt dzwigni zmiany biegów - wykończone skórą	●	●	-	-
Kierownica i uchwyt dzwigni zmiany biegów - wykończone skórą w stylizacji ST-Line Dla wersji ST-Line z czerwonymi przeszyciami, dla wersji ST-Line Vignale z szarymi przeszyciami	-	-	●	●
Kierownica - podgrzewana *Opcja dostępna tylko w pakiecie Winter (AGWAB)*	□	□	□	□
Uchwyt dźwigni hamulca ręcznego - wykończony skórą	●	●	●	●
Pakiet Ambient Lighting - nastrojowe oświetlenie wnętrza diodami LED	-	●	●	●
Deska rozdzielcza - wykończona częściowo winylem, z przeszyciami w kolorze szarym	-	-	-	●
Centralna konsola - standardowa	●	-	-	-
Centralna konsola - z podłokietnikiem i schowkiem	-	●	●	●
Podsufitka - w jasnej tonacji	●	-	-	-
Podsufitka - materiałowa, w jasnej tonacji	-	●	-	-
Podsufitka - materiałowa, w ciemnej tonacji	-	-	●	●
Nakładki na pedały - ze stali nierdzewnej *Standard tylko dla wersji z manualną skrzynią biegów A6*	-	-	●	●
Nakładki na progi przednich drzwi - z logo Ford	-	●	-	-
Nakładki na progi przednich drzwi - w stylizacji ST-Line	-	-	●	●
Dywaniki w 1. i 2. rzędzie foteli - welurowe	●	-	-	-
Dywaniki w 1. i 2. rzędzie foteli - welurowe, o podwyższonej jakości, z podwójnymi przeszyciami	-	●	●	●
Pakiet dla palących - zapalniczka i popieliczka	100,-	100,-	100,-	100,-

Stylizacja nadwozia i wnętrza c.d.				
Listwa wzdłuż dolnej linii szyb bocznych - w kolorze czarnym	●	●	●	-
Listwa wzdłuż dolnej linii szyb bocznych - w kolorze chromu	-	-	-	●

Ładowarka bezprzewodowa

TITANIUM | ST-LINE | TITANIUM | ST-LINE | ST-LINE VIGNALE
Standard

Kamera ułatwiająca parkowanie tyłem

TITANIUM | ST-LINE | ST-LINE VIGNALE
Pakiet Driver Assistance

Elektrycznie otwierany dach panoramiczny

TITANIUM	ST-LINE	ST-LINE VIGNALE
4 390,-		

Tapicerka siedzeń z zamkiem błyskawicznym

TITANIUM
Pakiet X

Deska rozdzielcza wykończona winylem
z szarymi przeszyciami

ST-LINE VIGNALE
Standard

Chromowane wykończenia przedniego zderzaka
oraz unikalny grill ST-Line Vignale

ST-LINE VIGNALE
Standard

Elektrycznie i bezdotykowo otwierana / zamykana
klapa bagażnika

TITANIUM	ST-LINE	ST-LINE VIGNALE
3 720,-	2 840,-	1 960,-

Stylizacja nadwozia i wnętrza c.d.	TREND	TITANIUM	ST-LINE	ST-LINE VIGNALE
Lusterka boczne - z kierunkowskazami, obudowy lakierowane w kolorze nadwozia	●	●	●	●
Lusterka boczne - z projekcją logo Puma	-	-	-	●
Dodatkowo przyciemniane szyby - w tylnej części nadwozia *Dla wersji Titanium i ST-Line opcja dostępna także w Pakiecie X*	-	940,-	940,-	●
Dach panoramiczny - otwierany elektrycznie, z filtrem przeciwsłonecznym IR Dla wersji ST-Line opcja zawiera: regulację położenia fotela pasażera w 4. kierunkach (przód - tył, góra - dół) wraz z ręczną regulacją podparcia odcinka lędźwiowego *Opcja niedostępna z relingami bagażnika dachowego*	-	4 390,-	4 390,-	4 390,-
Przedni zderzak - lakierowany w kolorze nadwozia, w stylizacji ST-Line	-	-	●	●
Przedni zderzak - ze wstawkami w kolorze chromu	-	-	-	●
Tylny zderzak - lakierowany w kolorze nadwozia, z dyfuzorem w stylizacji ST-Line	-	-	●	●
Tylny zderzak - z elementami w kolorach czarnym oraz satynowego aluminium	-	-	-	●
Listwy progowe - lakierowane w kolorze nadwozia z elementami w kolorze czarnym	-	-	●	-
Listwy progowe - lakierowane w kolorze z elementami w kolorze czarnym oraz chromu	-	-	-	●
Tylny spojler - lakierowany w kolorze nadwozia	●	●	●	-
Tylny spojler - duży, w stylistyce sportowej, lakierowany w kolorze nadwozia *Dla wersji ST-Line opcja dostępna w pakiecie Exterior Design (AGGAB)*	-	-	□	●
Relingi bagażnika dachowego - z wykończeniem w kolorze czarnym *Opcja niedostępna z dachem panoramicznym*	-	920,-	920,-	920,-

Przestrzeń bagażowa i hak holowniczy				
Drzwi bagażnika - zamykane/ otwierane elektrycznie i bezdotykowo Dla wersji Titanium i ST-Line zawiera Ford KeyFree	-	3 720,-	2 840,-	1 960,-
Wykładzina przestrzeni bagażowej	●	●	●	●
Ford MegaBox - dodatkowa przestrzeń ładunkowa pod podłogą bagażnika	●	●	●	●
Elastyczna osłona bagażnika - otwierana z klapą bagażnika	●	●	●	●
Hak holowniczy - demontowalny, z osprzętem elektrycznym	2 850,-	2 850,-	2 850,-	2 850,-

Zabezpieczenia				
Centralny zamek - sterowany pilotem zawiera 2 składane kluczyki ze zdalnym sterowaniem	●	●	-	-
Centralny zamek - sterowany pilotem zawiera przycisk rozrusznika Ford Power oraz 2 nierozkładane kluczyki ze zdalnym sterowaniem *Dla wersji Titanium opcja dostępna tylko z Ford KeyFree*	-	-	●	-
Ford KeyFree - system centralnego zamka z kluczem elektronicznym, umożliwia otwarcie drzwi i uruchomienie pojazdu bez tradycyjnego kluczyka zawiera przycisk rozrusznika Ford Power oraz 2 kluczyki elektroniczne ze zdalnym sterowaniem *Opcja dostępna tylko z drzwiami bagażnika zamykanymi/ otwieranymi elektrycznie i bezdotykowo*	-	□	□	●
Autoalarm - obwodowy i pojemnościowy Thatcham zawiera funkcję podwójnego ryglowania zamków drzwi	1 320,-	1 320,-	1 320,-	1 320,-

Ford Puma MY2021.25. Rok produkcji 2020. Cennik promocyjny nr 1 z dnia 4 stycznia 2021 r.

Ford Puma ST-Line z Pakietem X w kolorze Metropolis White z dachem lakierowanym w korze Agate Black (opcja)

Megabox - kreatywne podejście do przestrzeni

To, co wyróżnia Forda Puma, to bagażnik, w którym znajdziesz Megabox - dodatkową przestrzeń ładunkową pod podłogą bagażnika.

Megabox zapewnia nawet dodatkowe 81 l przestrzeni ładunkowej, a ponadto ma wodoodporne wykończenie oraz otwór spustowy.

Jeśli więc jesteś osobą aktywną, to idealne miejsce do przechowywania mokrych lub zabłoconych rzeczy po bieganiu lub jeździe na rowerze.

TREND | TITANIUM | ST-LINE | ST-LINE VIGNALE
Standard

Fotele	TREND	TITANIUM	ST-LINE	ST-LINE VIGNALE
Przednie fotele - styl komfortowy	●	-	-	-
Przednie fotele - styl sportowy	-	●	●	●
Przednie fotele - ręczna regulacja pochylenia oparcia	●	●	●	●
Przednie fotele - z zagłówkami regulowanymi w 2 kierunkach	●	●	●	●
Przednie fotele - z funkcją masażu oraz regulacją odcinka lędźwiowego	-	●	-	-
Przednie fotele - podgrzewane *Opcja dostępna tylko w pakiecie Winter (AGWAB)*	□	□	□	□
Fotel kierowcy - ręczna regulacja położenia w 4. kierunkach (góra-dół, przód-tył)	●	●	●	●
Fotel kierowcy - ręczna regulacja podparcia odcinka lędźwiowego	●	-	●	●
Fotel pasażera - ręczna regulacja położenia w 2. kierunkach (przód-tył)	●	-	●	●
Fotel pasażera - ręczna regulacja podparcia odcinka lędźwiowego *Dla wersji ST-Line opcja dostępna z dachem panoramicznym oraz w pakiecie X*	-	-	□	●
Fotel pasażera -ręczna regulacja położenia w 4. kierunkach (góra-dół, przód-tył) *Dla wersji ST-Line opcja dostępna z dachem panoramicznym oraz w pakiecie X*	-	●	□	●
Tylna kanapa - składane oparcie, dzielone w proporcji 60:40; siedzisko kanapy mocowane na stałe	●	●	●	●
Tylna kanapa - trzeci zagłówek na środku	●	●	●	●

Przednie fotele z funkcją masażu i regulacji odcinka lędźwiowego

Fotele kierowcy i pasażera z przodu w Fordzie Puma mają funkcję masażu odcinka lędźwiowego zapewniającą dodatkowy komfort oraz podparcie.
Funkcja ta działa kojąco na zmęczone mięśnie, dzieki czemu idealnie sprawdzi się w długich podróżach.

TITANIUM
Standard

LOGICA - tapicerka materiałowa

TREND
Standard

MALABAR - tapicerka materiałowa z możliwością zdjęcia i ponownego założenia (z suwakiem)

TITANIUM
Pakiet X

ALHAMBRA - tapicerka materiałowa

TITANIUM
Standard

ALHAMBRA / SALERNO - tapicerka częściowo skórzana

TITANIUM	TITANIUM Z PAKIETEM X
2 200,-	600,-

WINDSOR - tapicerka skórzana

ST-LINE VIGNALE
Standard

COURT - tapicerka materiałowa z czerwonymi akcentami

ST-LINE
Standard

TIRA / SALERNO - tapicerka częściowo skórzana z czerwonymi akcentami

ST-LINE
Pakiet X

Zestaw do naprawy ogumienia

TREND | TITANIUM | ST-LINE | ST-LINE VIGNALE
standard

Koło zapasowe dojazdowe z obręczą stalową

Opcja niedostępna z silnikiem 1.0 EcoBoost mHEV
Opcja zmniejsza pojemność przestrzeni ładunkowej pod podłogą bagażnika.

TREND | TITANIUM | ST-LINE | ST-LINE VIGNALE
440,-

16"

Obręcze stalowe obręcze kół z kołpakami
ogumienie 205/65

TREND
Standard

17"

Obręcze kół ze stopów lekkich
ogumienie 215/55 (D2YB7)

TREND
4 380,-

17"

Obręcze kół ze stopów lekkich
z wykończeniem maszynowym/ czarnym ogumienie
215/55 (D2YBV)

TITANIUM
Standard

17"

Obręcze kół ze stopów lekkich
z wykończeniem maszynowym/ czarnym ogumienie
215/55 (D2YBT)

ST-LINE
Standard

18"

Obręcze kół ze stopów lekkich
z wykończeniem maszynowym/ szarym perłowym,
ogumienie 215/50 (D2ULN)

TITANIUM
Pakiet X

18"

Obręcze kół ze stopów lekkich
z wykończeniem maszynowym/ matowym czarnym,
ogumienie 215/50 (D2UA8)

ST-LINE
Pakiet X

18"

Obręcze kół ze stopów lekkich
ogumienie 215/50 (D2ULQ)

ST-LINE VIGNALE
Standard

19"

Obręcze kół ze stopów lekkich
z wykończeniem maszynowym/ matowym czarnym,
ogumienie 225/40 (D2VBR)

ST-LINE	ST-LINE VIGNALE
Pakiet Exterior Design	3 000,-

BLAZER BLUE - lakier zwykły
bez dopłaty | Niedostępny dla wersji ST-Line Vignale

FROZEN WHITE - lakier zwykły
1 100,- | bez dopłaty dla wersji ST-Line Vignale

RACE RED - lakier zwykły
1 100,-
Niedostępny dla wersji ST-Line Vignale

AGATE BLACK - lakier metalizowany
2 400,- | 1 300,- dla wersji ST-Line Vignale

MAGNETIC GREY - lakier metalizowany
3 050,- | 1 950,- dla wersji ST-Line Vignale

METROPOLIS WHITE - lakier metalizowany
2 400,- | 1 300,- dla wersji ST-Line Vignale
Niedostępny dla wersji Trend

GREY MATTER- lakier specjalny
2 400,- | 1 300,- dla wersji ST-Line Vignale
Niedostępny dla wersji Trend

LUCID RED - lakier metalizowany specjalny
3 700,- | 2 600,- dla wersji ST-Line Vignale
Niedostępny dla wersji Trend

SOLAR SILVER - lakier metalizowany
2 400,- | 1 300,- dla wersji ST-Line Vignale

DESERT ISLAND BLUE - lakier metalizowany

3 050,- | 1 950,- dla wersji ST-Line Vignale

Niedostępny dla wersji Trend

Dach, słupek A oraz obudowy lusterek bocznych lakierowane w kolorze Agate Black

Opcja niedostępna z dachem panoramicznym

TITANIUM | ST-LINE | ST-LINE VIGNALE

1760,-

Dach, słupek A oraz obudowy lusterek bocznych lakierowane w kolorze Solar Silver

Opcja niedostępna z dachem panoramicznym

TITANIUM | ST-LINE | ST-LINE VIGNALE

1750,-

Komplet 16" kół zimowych z felgami ze stopów lekkich

Opony Nokian 205/65 R16 95H (2406810)

WSZYSTKIE WERSJE
4 079,-

Bagażnik dachowy (2 455 554)

Bagażnik podstawowy do pojazdów wyposażonych w fabryczne relingi dachowe

WSZYSTKIE WERSJE
1 188,-

Box dachowy Thule® (1 862 481)

Box dachowy Touring Alpine (700), Titan Aeroskin
Pojemność 430 l, waga 15 kg, zamykany, z opatentowanym rozwiązaniem podwójnego otwierania Thule®

WSZYSTKIE WERSJE
1 709,-

Uchwyt na rowery Thule ® (2 353 442)

Uchwyt mocowany z tyłu pojazdu (wymagany hak holowniczy), umożliwia przewóz 2 rowerów

WSZYSTKIE WERSJE
2 078,-

Dywaniki podłogowe - przód (2 439 078)

zestaw 2 szt gumowych dywaników, wyposażone w mocowania

WSZYSTKIE WERSJE
210,-

Dywaniki podłogowe - tył (2 109 989)

zestaw 2 szt gumowych dywaników dla 2. rzędu siedzeń

WSZYSTKIE WERSJE
134,-

Internetowy katalog Akcesoriów

Pełną gamę oryginalnych akcesoriów FORD znajdziesz w naszym internetowym katalogu.

Wystarczy, że zeskanujesz umieszczony powyżej QR Code lub wejdziesz na stronę: **www.akcesoria-ford.pl**

Zapytaj również o aktualne promocje u Swojego Dealera Forda.

Podane ceny są cenami detalicznymi brutto. Nie zawierają kosztu montażu. Ceny aktualne na dzień publikacji cennika.

Wymiary (mm)	TREND TITANIUM	ST-LINE VIGNALE
Długość całkowita bez haka / z hakiem holowniczym (mm)	4186/-	4207/-
Szerokość całkowita z lusterkami bocznymi (mm)	1930	1930
Szerokość całkowita bez lusterek bocznych (mm)	1805	1805
Szerokość całkowita ze złożonymi lusterkami bocznymi (mm)	1777	1777
Wysokość całkowita (bez relingów bagażnika), maks. (mm)	1538	1534
Średnica zawracania, min. – między krawężnikami (m)	10,4	10,4
Rozstaw kół przód/tył (mm)	1567 / 1526	1567 / 1526
Rozstaw osi (mm)	2588	2588
Prześwit minimalny (nie obciążony / obciążony do maksymalnej masy całkowitej) (mm)	166/140	164/139

Pojemność bagażnika (litry)		
Przy 5 osobach (z zestawem do naprawy ogumienia) / mHEV	456 / 406	456 / 406
Przy 5 osobach (z kołem zapasowym)	410	410
Przy 2 osobach, do dachu (z zestawem do naprawy ogumienia) /mHEV	1216 / 1161	1216 / 1161
Przy 2 osobach, do dachu (z kołem zapasowym)	1170	1170
Pojemność schowka MegaBox pod podłogą bagażnika (z zestawem do naprawy ogumienia) / mHEV	81 / 68	81 / 68
Pojemność schowka MegaBox pod podłogą bagażnika (z kołem zapasowym)	34	34
Szerokość bagażnika między nadkolami (mm)	1000	1000
Długość bagażnika na wysokości podłogi, do drugiego rzędu siedzeń (mm)	726	726

Pojemność zbiornika paliwa (litry)	
Benzyna bezołowiowa	42
Olej napędowy	40

Masy (kg)	1.0 ECOBOOST 95 KM, M6	1.0 ECOBOOST 125 KM, M6	1.0 ECOBOOST 125 KM, DCT7	1.0 ECOBOOST MHEV 125 KM, M6	1.0 ECOBOOST MHEV 155 KM, M6
Masa własna	1269	1280	b.d.	1280	1280
Maks. masa całkowita	1765	1760	b.d.	1760	1760
Maks. masa przyczepy z hamulcem	900	1100	b.d.	1100	1100
Maks. masa przyczepy bez hamulca	640	640	b.d.	640	640
Maks. pionowe obciążenie haka	75	75	b.d.	75	75

Osiągi, zużycie paliwa i emisja spalin					
Norma emisji spalin	Euro 6.2	Euro 6.2	Euro 6.2	Euro 6.2	Euro 6.2
Moc maksymalna (KM (kW))	95 (70)	125 (92)	125 (92)	125 (92)	155 (114)
Moment obrotowy (Nm)	170	170	170	210	220
Średnia emisja CO_2 (g/km) ø ø	129 - 140	123 - 141	132 - 142	125 - 130	126 - 135

Zużycie paliwa (l/100km) ø					
Zużycie średnie	5.7 - 6.1	5.4 - 6.2	6.0 - 6.2	5.5 - 5.7	5.5 - 5.7

Osiągi ø					
Prędkość maks. (km/h)	173	191	190	191	200
0-100 km/h (sek.)	11.9	10.0	10.2	9,8	9.0

Pomiar zgodnie z normą ISO 3832. Rzeczywiste wymiary mogą się różnić od podanych wartości w zależności od wersji wyposażenia.

* Oznacza najmniejszy możliwy ciężar własny przy pełnym poziomie płynów i zbiorniku paliwa wypełnionym w 90%, z uwzględnieniem wagi kierowcy (75kg). Możliwe są niewielkie odchylenia ze względu na dopuszczalne tolerancje w procesie produkcji oraz zamontowane opcje wyposażenia. Dopuszczalna masa holowanej przyczepy przy pojeździe obciążonym do dopuszczalnej masy całkowitej oznacza możliwość ruszenia z miejsca na wzniesieniu o nachyleniu 12% na poziomie morza. W przypadku wszystkich wersji holujących przyczepę spadają osiągi i wzrasta zużycie paliwa. Maksymalna masa zespołu pojazdów zawiera masę przyczepy.

ø Fabryczne dane testowe Forda. øø Przedstawione wartości dotyczące zużycia paliwa i emisji CO_2 są określane zgodnie z wymaganiami technicznymi i specyfikacjami określonymi w rozporządzeniach Unii Europejskiej (UE) 715/2007 i (UE) 2017/1151 z ostatnimi zmianami. Wartości zużycia paliwa i emisji CO_2 zostały określone na podstawie pomiarów w cyklu WLTP (Światowa zharmonizowana procedura badań pojazdów lekkich). Zastosowane standardowe procedury testowe pozwalają na porównanie danych między różnymi typami pojazdów różnych producentów.

Uwaga: Niektóre zdjęcia w niniejszym cenniku przedstawiają egzemplarze przedprodukcyjne, bądź też zostały wygenerowane komputerowo. Aktualnie oferowane seryjnie produkowane pojazdy mogą się zatem różnić w niektórych elementach od przedstawionych na zdjęciach. Dodatkowo niektóre elementy wyposażenia mogą być dostępne jako opcja za dopłatą. Liczba pojazdów objętych ofertą oraz czas trwania oferty są ograniczone. W skład wyposażenia Standardowego pojazdu wchodzi trójkąt ostrzegawczy, gaśnica oraz karta pojazdu. Powyższy cennik zawiera rekomendowane ceny detaliczne w złotych z VAT. Ceny zawierają podatek akcyzowy. Ceny mogą ulec zmianom bez uprzedniego zawiadomienia w przypadku zmian cen przez producenta, zmian podatkowych, przepisów celnych lub innych przyczyn Firmy Ford Polska Sp. z o.o. i Ford Motor Company zastrzegają sobie prawo wprowadzania bez uprzedzenia zmian parametrów technicznych, wyposażenia i specyfikacji oferowanych pojazdów. Zawarte w niniejszym wydawnictwie promocyjnym informacje nie stanowią zapewnienia w rozumieniu art. 4 ust. 3 i 4 Ustawy z dnia 27 lipca 2002 roku o szczególnych warunkach sprzedaży konsumenckiej oraz o zmianie Kodeksu Cywilnego (dalej „Ustawa"), a także nie stanowią opisu towaru w rozumieniu art. 4 ust. 2 Ustawy. Indywidualne uzgodnienie właściwości i specyfikacji pojazdu następuje w umowie jego sprzedaży. Niniejsze wydawnictwo nie stanowi oferty w rozumieniu art. 66 Kodeksu Cywilnego.

Ford One Call +48 22 522 27 27
Koszt połączenia zgodny z taryfą operatora.

Ford Pomoc: +48 22 522 27 27
Kompleksowa pomoc drogowa działająca na terytorium Polski i Europy.
Do Twojej dyspozycji 24 godziny na dobę, 7 dni w tygodniu.

www.facebook.com/Ford.Polska
Zostań naszym fanem i dołącz do społeczności Ford Polska.